

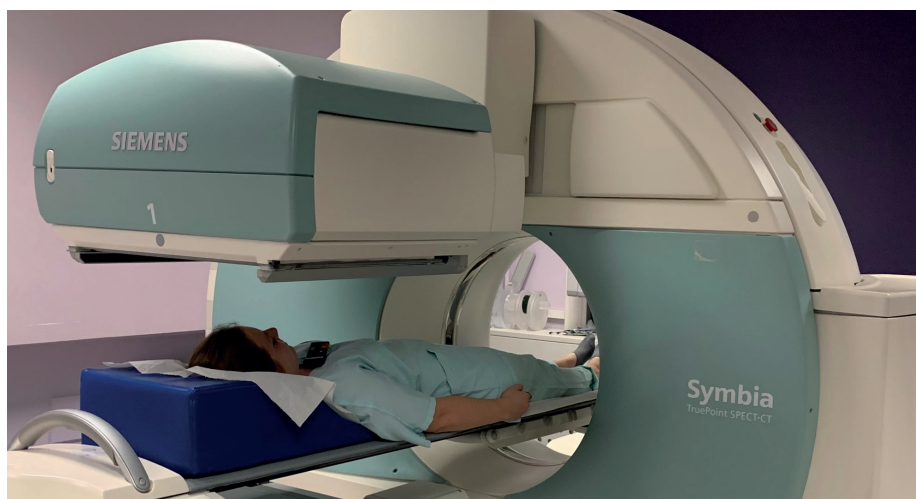

LA SCINTIGRAPHIE

FICHE D'INFORMATION

La scintigraphie est une technique d'imagerie médicale qui permet d'obtenir une image de l'organe à explorer et d'observer son fonctionnement, grâce à l'utilisation de produits faiblement radioactifs. Cet examen a été demandé par votre médecin pour poser ou compléter un diagnostic et ainsi mieux vous soigner et ce quel que soit votre âge (nourrisson ou personne âgée compris). Dans la plupart des cas, il ne nécessite pas de préparation particulière, vous pourrez boire et manger normalement, prendre vos médicaments..., sauf exceptions qui vous sont communiquées au moment de la prise de rendez-vous et noté sur le document vous notifiant votre rendez-vous.



QUELQUES PRÉCAUTIONS ET INFORMATIONS UTILES

Les femmes enceintes ou qui ont un retard de règles doivent le signaler le plus rapidement possible. De même si vous allaitez, merci de nous en informer car on vous demandera d'interrompre l'allaitement pendant une certaine durée qui vous sera précisée. Le rayonnement reçu est habituellement comparable à celui d'une radiographie des poumons.

COMMENT SE PASSE L'EXAMEN ?

L'injection

Une petite quantité de produit radioactif, spécifique d'un organe, est administré, le plus souvent par voie intraveineuse, mais, selon l'examen, il peut également être ingéré, respiré... Ce produit n'est pas toxique

et ne provoque pas d'allergie, on ne ressent aucun malaise et aucune somnolence.

Un délai d'attente avant l'examen

Après l'injection, un délai d'attente est nécessaire avant la prise des clichés qui peut varier de quelques minutes à quelques heures selon l'organe examiné. Il est donc possible que des patients arrivés après vous, passent avant vous pour la réalisation de l'examen. Durant cette attente, il est conseillé de boire beaucoup d'eau afin d'éliminer le surplus de produit injecté, ce qui permet de minimiser l'irradiation de votre organisme et d'améliorer la qualité des images.

La prise des clichés

L'appareil qui prend les clichés s'appelle une gamma caméra. Elle se déplace autour de

TOUT RETARD OU TOUTE ANNULATION DOIT NOUS ÊTRE SIGNALÉ SANS DÉLAI PAR TÉLÉPHONE :

03 68 76 70 70

vous, souvent très près, sans vous toucher, de manière à obtenir des images de qualité. La prise des clichés varie de 10 minutes à 1h30, temps pendant lequel votre immobilité est indispensable.

APRÈS L'EXAMEN

Le peu de radioactivité qui subsiste après l'examen s'élimine naturellement et rapidement. Il est simplement recommandé de bien s'hydrater et d'éviter tout contact rapproché ou prolongé avec les femmes enceintes pendant le reste de la journée

LES RÉSULTATS

Ils seront communiqués directement à votre médecin demandeur avec les images. Une consultation auprès d'un médecin nucléaire à l'issue de l'examen est cependant possible.

À NE PAS OUBLIER...

- Votre carte Vitale, carte d'identité, livret de famille pour les enfants
- Vos examens d'imagerie récents : scintigraphies, scanner, radiographies, IRM, ...
- Une autorisation parentale pour les mineurs,
- De préciser à l'accueil de médecine nucléaire si vous bénéficiez d'un taxi, d'une ambulance.

Les médecins et l'équipe soignante du service de médecine nucléaire sont à votre disposition pour répondre à toutes vos questions.

Contact : T 03 68 76 70 70